

BOLSAS DE VALORES			UF		MONEDAS			MATERIAS PRIMAS		
Índice	Valor	Var. (%)	Día	Valor (\$)		Valor	Var. (%)		Valor	Var. (%)
Ipsa	4.840,56	-1,12	Lunes 27	21.452,79	Dólar observado	471,21	0,36	Cobre (US\$/Libra)	4,26	0,00
Igpa	22.668,77	-1,10	<b>Martes 28</b>	<b>21.453,48</b>	Dólar interbancario	471,70	0,32	Petróleo WTI (US\$/Barril)	91,00	-0,56
Dow Jones	11.555,03	-0,16	Miércoles 29	21.454,17	Euro	620,87	0,72	Oro (US\$/Onza)	1.383,85	0,01
Nasdaq	2.667,27	0,06	Jueves 30	21.454,86	Euros por US\$	0,76	-0,38	Celulosa NBSK (US\$/Ton.)	949,49	0,00
Bovespa	67.803,16	-1,00	Viernes 31	21.455,55	Peso argentino por US\$	3,97	0,08	H. Pescado (US\$/Ton.)	1.450,00	0,00



**Cientes de luz mantendrán recargo en sus tarifas hasta 2011**

CAUSAS DEL INCREMENTO | B 10

Compra de productos durante la última quincena de diciembre:

## Comercio estima que ventas de Navidad crecerán 15% en 2010, su mayor expansión en dos décadas



Mejor panorama económico y las grandes ofertas posibilitadas por la baja del dólar impulsaron dinamismo del sector.

La menor demanda de EE.UU. y Europa se tradujo en que muchos productos se redestinaran y llegaron a menores precios.

VENTAS RÉCORD | B 9



Asesor de proyectos especiales en cartera de Hinzpeter:

### Socio de Celfin reemplazará a Cristóbal Lira en cargo clave en el Ministerio del Interior

VENDERÁ SU 5% COMO SOCIO Y DEJARÁ PRESIDENCIA DE ACAFI | B 4

Documento forma parte del último Informe de Estabilidad Financiera (IEF):

## Banco Central analiza los pros y los contras de los modelos de protección al consumidor financiero que hay en el mundo

Australia y Nueva Zelandia separan las atribuciones de regulación del mercado de las de resguardo a los clientes. Inglaterra, por el contrario, las concentra en un único organismo. Estados Unidos y Chile se juegan por una fórmula intermedia.

REGULACIONES POR PAÍS | B 2



SERÁ EL SEGUNDO MAYOR ACCIONISTA:

Aníbal Mosa, empresario inmobiliario de Puerto Montt, compra 11% de Colo Colo tras la venta de Piñera

DETALLES DE LA OPERACIÓN B 6

EJECUCIÓN LLEGA HOY A APENAS 2,6%:

Mercado apuesta que el gasto fiscal subirá sólo 5% este año, por debajo del cálculo del Gobierno

VISIÓN DE EXPERTOS B 10

APORTE DEL SISTEMA DE HEAD HUNTERS:

Cuatro de cada cinco de los directores elegidos por las AFP en los últimos años fueron gerentes generales

ESTUDIO DE SEMINARIUM B 6



PROYECCIONES DE LA INDUSTRIA:

Oferta de oficinas premium caerá en 2011, pero tendrá un fuerte repunte con el Costanera Center

ANÁLISIS DE 2010 B 7

Chilenos comieron 27,1 kilos por habitante durante este año, 2,1 kilos más que en 2009:

## Pollo lidera aumento en consumo de carnes en 2010

La carne de vacuno, la segunda más consumida en el país, avanzó 0,9 kilo, llegando a 20,9 kilos al año.

RAZONES DEL ALZA | B 5

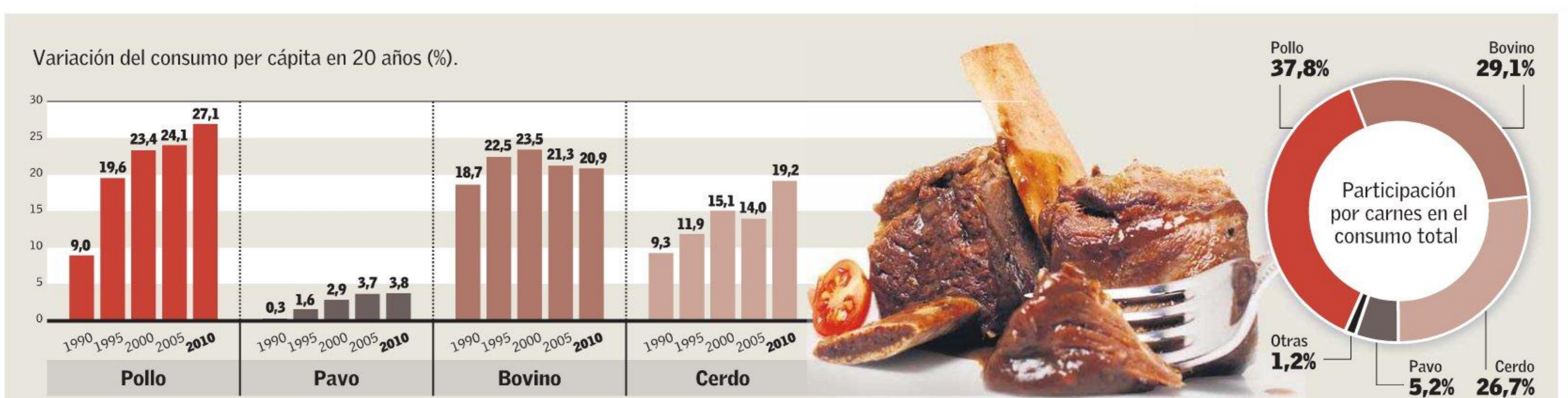

## Beijing, capital de China, elevará 21% el salario mínimo de sus trabajadores a partir del 1 de enero

El salario mínimo en la capital china, Beijing, se elevará un 21% el próximo año anunció ayer lunes un medio estatal, en una fuerte señal de que los costos laborales en la segunda mayor economía del mundo tenderán a subir de nuevo el 2011.

De esta forma Beijing elevará el piso salarial en 200 yuanes a 1.160 yuanes (US\$ 175, unos \$82.500) mensuales a contar del 1 de enero, tras un incremento del 20% hace sólo seis meses, reportó la

agencia estatal de noticias Xinhua.

Las ciudades y provincias del país han ido incrementando sus sueldos mínimos en la última década, pero las alzas se han acelerado en el último año. Dado que el auge económico de China se ha extendido en el interior y que su aparentemente infinita mano de obra ha ido creciendo más lentamente, las regiones han tenido que salir a competir en busca de trabajadores, que son cada vez más escasos.



### EMPRESA NEXTEL INGRESA A LA ASOCIACIÓN DE TELEFONÍA MÓVIL

La compañía de telecomunicaciones Nextel se integró a la Asociación de Telefonía Móvil (Atelmo), gremio en el que hoy participan las tres empresas del rubro presentes en Chile: Movistar, Entel y Claro.

En cuanto a Nextel, se espera que se sume al negocio de la telefonía celular a comienzos del próximo año, junto con la empresa VTR. "Resulta un paso lógico en su estrategia de posicionamiento público como nuevo operador de la industria celular", dijo Claudio Hidalgo, presidente de dicha compañía.

## Productores de Valdivia y Osorno rechazan fusión de Nestlé-Soprole

Los productores lecheros de Valdivia y Osorno manifestaron su total rechazo a la operación que permitiría formar una nueva sociedad entre Nestlé y Soprole. Las compañías presentaron una consulta ante el Tribunal de la Libre Competencia (TDLC), que deberá rechazar o aprobar (con o sin condiciones) la operación.

"Esta alianza envuelve efectos y riesgos anticompetitivos en perjuicio de los productores de leche cruda de nuestra zona,

adicionales a los que ya existen en un mercado en que los poderes de compra de este insumo son concentrados", dijo en un escrito presentado al TDLC Tomás Erber, presidente de la Sociedad Agrícola y Ganadera de Osorno.

"La posición de esta asociación (...) y la de nuestros asociados es el rechazo íntegro de este intento de alianza", dijo Edgardo Zwanzger, presidente de la Asociación de Productores de Leche de la Provincia de Valdivia.

## Matías Eguiguren deja Celfin y se incorpora al ministerio del Interior

El ejecutivo se hará cargo del área de proyectos especiales de la cartera dirigida por Rodrigo Hinzpeter. Debido a esto, venderá el 5% que posee del banco de inversión.

Luego de catorce años en Celfin Capital, Matías Eguiguren —socio director del banco de inversión— deja la entidad.

El ejecutivo, quien también es presidente de la Asociación Chilena de Fondos de Inversión (Acafi), asumirá como asesor del ministerio del Interior, pasando a trabajar directamente con Rodrigo Hinzpeter en esa cartera.

El ejecutivo estará a cargo del área de proyectos especiales, puesto que hasta fines de noviembre ocupaba Cristóbal Lira, quien asumió la jefatura de la División de Seguridad Pública.

Eguiguren llegó al área de fondos internacionales de Celfin en 1996 como *portfolio manager* y en 2002, a los 32 años, se



ACTIVIDAD GREMIAL.— Matías Eguiguren es ingeniero comercial de la Universidad Diego Portales y actualmente ocupa la presidencia de la Asociación Chilena de Fondos de Inversión.

Eguiguren llegó al área de fondos internacionales de Celfin en 1996 como *portfolio manager* y en 2002, a los 32 años, se transformó en socio de la entidad, donde actualmente tiene un 5%, que venderá.

transformó en socio de la entidad. Fue responsable de la formación del área de *asset management*, que cuenta actualmente con más de US\$ 5 mil millones bajo administración.

Durante su trabajo en Celfin, levantó fondos por más de US\$ 1.800 millones de varios operadores, entre ellos, algunos ligados a Southern Cross.

En 2009 asumió como presidente de Acafi en reemplazo de Jaime de la Barra.

En este cargo fue reelegido a comienzos de este año.

Debido a su alejamiento de Celfin, Eguiguren se desprenderá del 5% de participación que posee en su propiedad y también renunciará a su puesto en la organización gremial.

El trabajo en el Gobierno no será terreno nuevo para Eguiguren, ya que el ejecutivo participó activamente en la discusión de la tercera reforma al mercado de

capitales (MKIII) y actualmente forma parte de la mesa de trabajo que está impulsando la nueva Ley de Fondos en el contexto de la Reforma al Mercado de Capitales Bicentenario (MKB).

Adicionalmente, ha trabajado estrechamente con Corfo en fomentar el desarrollo de la industria de capital de riesgo en Chile.

El ejecutivo es ingeniero comercial de la Universidad Diego Portales.

## El Kindle es el objeto más vendido en Amazon

Parecía imposible superar el récord de ventas del séptimo libro de Harry Potter en Amazon, pero el lector electrónico de libros, Kindle, logró romperlo. En menos de cinco meses, los clientes del sitio *web* adquirieron un promedio de 158 unidades por segundo de este popular aparato, para totalizar 13,7 millones de unidades. En un comunicado, el fundador y director ejecutivo de la compañía, Jeff Bezos, agradeció la preferencia de sus clientes, que transformó al Kindle en el "objeto más vendido" en la historia de la firma. Pese a este éxito, las acciones de Amazon cayeron ayer en 0,8%.

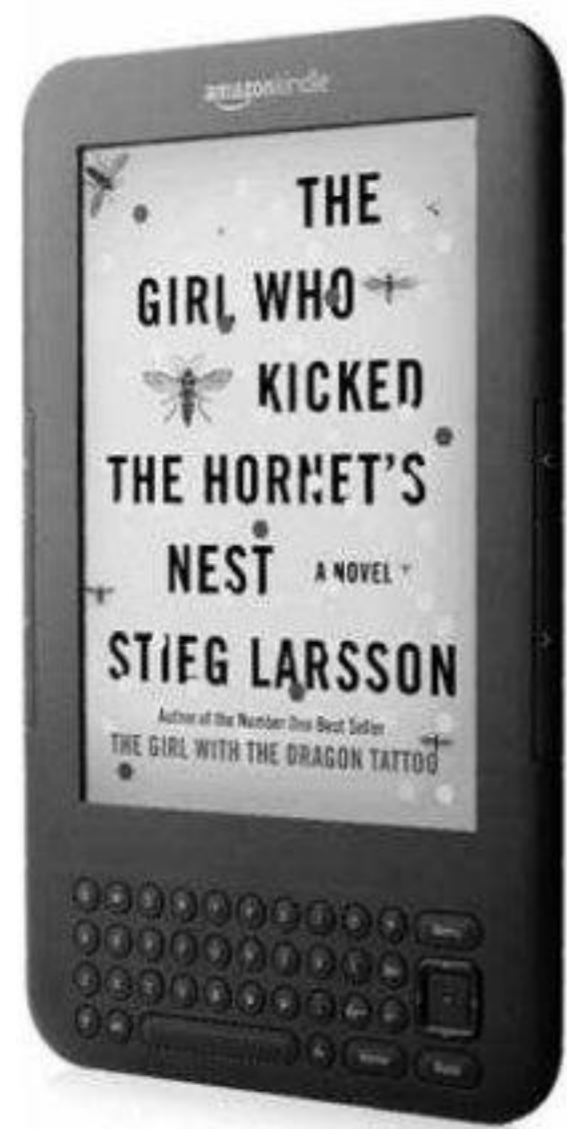

## El PIB de Perú se habría expandido 9% durante 2010

Para este año Perú anotaría una expansión del 9%, impulsada por los buenos resultados obtenidos durante el último trimestre de 2010, en indicadores de los despachos de cemento y la demanda de energía, que ya anticipan un crecimiento mayor al previsto en la economía, aseguró ayer el ministro de Finanzas de esa nación, Ismael Benavides.

El secretario de Estado peruano también agregó que la economía ha crecido en forma acelerada y que se espera que esa tendencia se mantenga con las cifras que se obtengan de los meses, noviembre y diciembre de este año.

Pese a que la cifra aún no se ha hecho oficial, el Presidente peruano Alan García ya se había referido al tema hace algunos días, cuando aseguró que la economía

de ese país se elevaría por sobre el 8,7%, y más bien en torno al 9%, y comparó esa cifra con el crecimiento de China.

Mientras su ministro proyectó: "Continuaremos con el alto crecimiento y baja inflación. Habrá una mejoría en la situación económica de los peruanos, mejoras en sus ingresos. Seguro que 2011 será un buen año". Además, dijo que con el crecimiento de más de 8% que experimenta ese país se necesita que los créditos crezcan al mismo ritmo: "Son tres aspectos en que se debe crecer: inversión privada, consumo y exportaciones. Cuando crecemos en inversiones y consumo, necesitamos créditos", sentenció, según Radio Nacional de Perú.

Sobre los últimos siete meses del Presidente García, el ministro agregó que el Ejecutivo trabajará por mantener en orden las cuentas fiscales para cuando asuma la próxima administración. Respecto a la tasa referencial de interés, dijo que el Central de

Reserva del Perú no necesita elevar la tasa referencial de interés "en los primeros meses" de 2011, según comentarios citados por Bloomberg.



Alan García, Presidente de Perú.

# 5,1%

alcanzó la tasa de desocupación desestacionalizada de Japón en noviembre, según informó Reuters. Esta cifra es la misma que registró el país en octubre y está en línea con los pronósticos de los economistas.

## Desempleo de Brasil cae a su nivel más bajo

El desempleo en Brasil llegó a 5,7% en noviembre, su nivel más bajo registrado, lo que sugiere que esa economía tendría escasez de mano de obra. Sectores como los bancos ya estarían subiendo los sueldos, mientras construcción y comercio no están encontrando mano de obra.

### ANÁLISIS

## Perspectivas para las tasas en Chile

El alza en los precios de productos básicos internacionales y



CÉSAR PÉREZ-NOVOA  
Director Ejecutivo de Estudios,  
Celfin Capital

### EN INTERNET

Vea la columna completa en "Opinión" de: [www.eyn.cl](http://www.eyn.cl)

los mayores registros inflacionarios de algunas economías emergentes (China, Rusia, Corea del Sur, Brasil, etc.) podrían aumentar las expectativas de inflación en Chile. Sin embargo, creemos que durante el primer trimestre del 2011 el Banco Central realizaría su primera pausa con respecto a tasas. Es más, no descartamos que dicha pausa se realice en enero, dado que, como hemos señalado anteriormente, los análisis de función de reacción dan cuenta de una pausa, la que incluso podría haber ocurrido el mes de diciembre.

## Cotización de ADR

Precio de cierre de los ADR chilenos en los mercados internacionales.

Acción	ADR	Cierre US\$	Var. %	Var. %	
				Diaria	Mensual
Andina A	6	24,60	1,07	-0,61	48,51
Andina B	6	30,57	0,07	0,86	53,02
BSantander	1.039	91,70	-1,43	0,13	41,56
CCU	5	58,64	-1,96	4,29	50,28
Chile	600	87,37	-0,73	2,60	62,10
Concha y Toro	20	47,65	-2,46	-1,59	14,00
Corpanca	5.000	89,90	0,33	1,30	112,20
Endesa	30	55,33	-1,46	-3,45	10,07
Eneris	50	22,82	-2,89	-4,08	-0,17
LAN	1	30,61	-0,78	-0,52	83,62
Provida	15	81,57	1,37	8,47	80,62
SQM-B	1	54,67	-0,26	7,79	45,52
Unimarc	50	s/i	s/i	s/i	s/i

# US\$ 4.300 millones

fue el monto del crédito conseguido por American International Group, AIG, con el que la aseguradora pretende independizarse del gobierno de Estados Unidos, luego de ser rescatada del colapso en 2008. Con los acuerdos, AIG intentará pagar su línea de crédito con la Fed de Nueva York para el 31 de marzo, según informó.

## Ejecutivo autoriza ampliación de los plazos a tres casinos

El Ejecutivo decidió ampliar en 12 meses el plazo de entrega de los actuales casinos de juego en construcción y en 18 meses el de las obras complementarias de estos recintos.

La extensión de los plazos podría beneficiar al Casino de Ovalle, que operará el Grupo Austria, y cuya fecha límite para la entrega de las obras era el 8 de mayo de 2011, al igual que el plazo para sus obras adicionales. El recinto involucra, según información de la Superintendencia de Casinos de Juego, una inversión por un total de US\$ 18 millones.

Los otros dos operadores que podrán requerir una ampliación de 12 meses para la entrega de sus obras son Fischer-Citigroup y Enjoy, para sus respectivos proyectos Dreams Coyhaique (US\$ 19,8 millones) y Enjoy Castro (US\$ 42,9 millones), que contaban con la misma fecha límite.

## Jornada bursátil

Mayores alzas y mayores bajas de la jornada del 27 de diciembre.

Más transadas		
Acción	Precio (\$)	Var. %
Falabella	5.108,6	-1,57
Endesa	868,4	-0,51
La Polar	3.329,7	-0,94
Eneris	215,6	-1,99
SQM-B	25.625,0	-0,25

Mayores alzas		
Acción	Precio (\$)	Var. %
Colo Colo	252,5	5,44
Curauma	18,5	1,65
Las Condes	36.500,0	1,39
Iansa	66,0	1,29
Sopraval	88,0	1,15

Mayores bajas		
Acción	Precio (\$)	Var. %
SQM-A	25.795,0	-4,46
P. Arauco	1.080,0	-2,70
Socovesa	360,0	-2,44
Paz	510,7	-2,35
Antarchile	10.210,0	-2,23